ПОДГОТОВИТЕЛЬНЫЕ УПРАЖНЕНИЯ И ЛЕГКИЕ ЭТЮДЫ В ДВОЙНЫХ НОТАХ

К. РОДИОНОВ

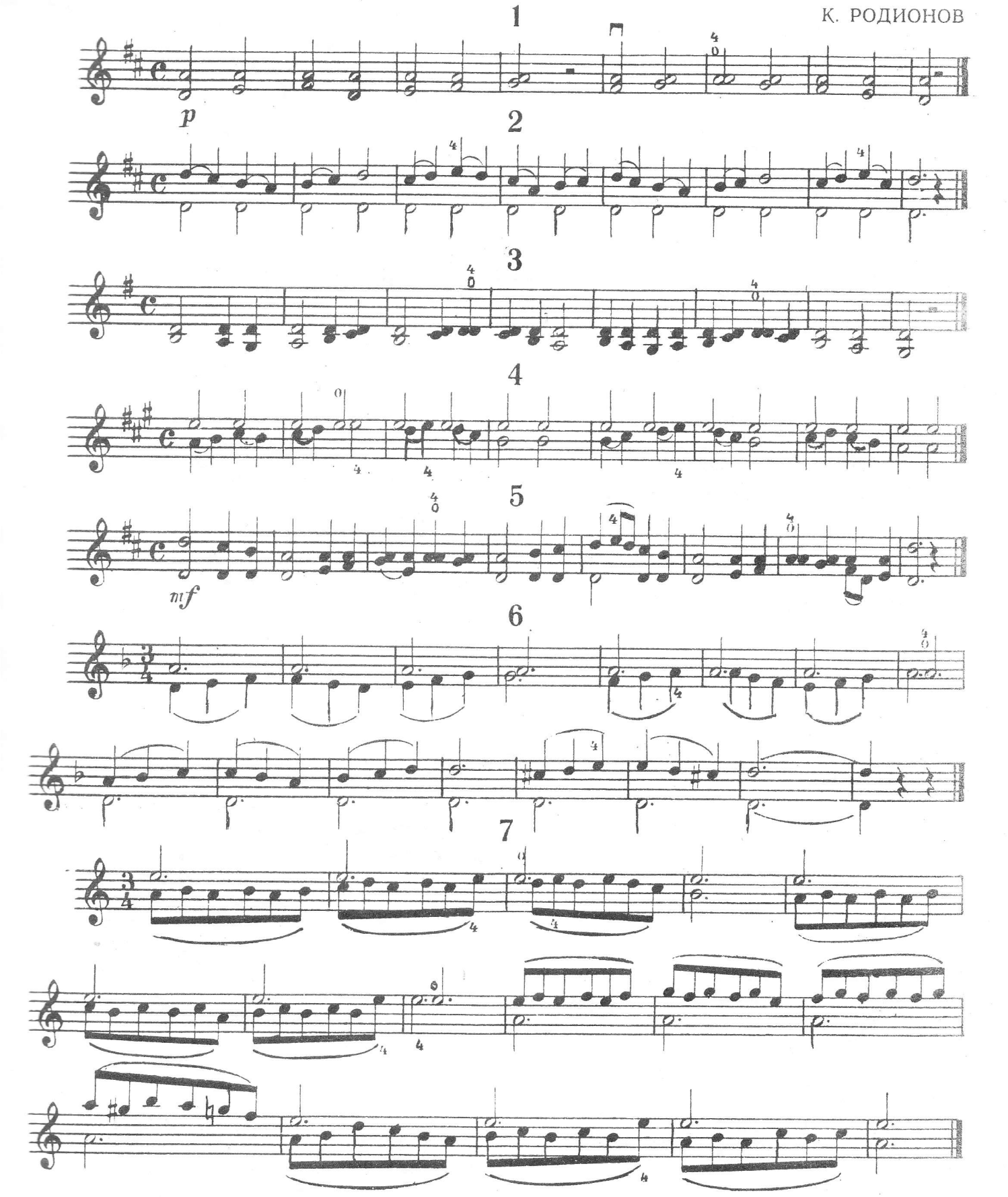

8

Б. КАМПАНЬОЛИ

Довольно скоро

9

Ф. РИС

Неторопливо

10

К. РОДИОНОВ

Спокойно, певуче

poco rit.

11

А. КОМАРОВСКИЙ

Весьма умеренно

p

mf

f

замедляя

в темпе

p

12

Варианты:

А. ЯНЬШИНОВ

Медленно

mf

p cresc.

f

13

Оживленно

Ф. ВОЛЬФАРТ

f

rit.

a tempo

14

Варианты:

1

2

3

Спокойно

Ю. КОНЮС

Конец

С начала до слова „Конец“